

Um novo conceito de beleza!

TABELA DE PESOS E MEDIDAS DOS PRODUTOS

Tamanho	Caixas por palete		Metros por caixa		Peso por caixa		Peso por palete		Espessura (mm)	Grupo de absorção	Ataque químico
					Bruto	Líquido	Bruto	Líquido			
29x50	48	12	84,48	1,76	29,37	28,69	1409,76	1377,12	8,8	BII	GLB
30x51	48	12	88,32	1,84	30,82	30,10	1479,36	1464,80	8,8	BII	GLB
Iso 13009/0545 - NBR 13818					Processo de fabricação: Monopelma						

Um novo conceito de beleza!

A sua casa revestida de maneira soft e clean com a delicadeza e o conforto que ela merece. Os novos revestimentos da linha Fascynius foram elaborados para compor seus ambientes com os pisos da linha Evolution (porcelanato), sendo apresentados nos formatos 29x50 cm (retificado) e 30x51 cm (não retificado).

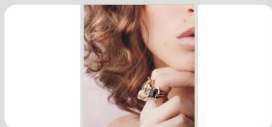

batistella

seu ambiente, seu estilo, seu jeito de ser!

Um novo conceito de beleza!

linha Fascynius

cb batistella
revestimentos cerâmicos

via prefeito jurandyr paixão, 1000 • jardim campo belo • limeira • sp • brasil
55 19 2113.4833 • 55 19 2113.4885
www.batistella.com.br



linha Fascynius

Um novo conceito de beleza!

cb batistella
revestimentos cerâmicos



◆◆
essenza nature
revestimento/ wall tile
↓ 29x50 cm (11,5"x20")



◆◆
essenza crema
revestimento/ wall tile
↓ 29x50 cm (11,5"x20")



◆◆
calacata
revestimento/ wall tile
↓ 29x50 cm (11,5"x20")

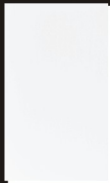

◆◆
open bianco
revestimento/ wall tile
↓ 29x50 cm (11,5"x20")

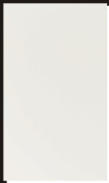

◆◆
open crema
revestimento/ wall tile
↓ 29x50 cm (11,5"x20")



◆◆
venatto
revestimento/ wall tile
↓ 29x50 cm (11,5"x20")

